

# MALTEPE GÖRÜNTÜLEME MERKEZİ

## MR ve BT İNCELEMELERİ İLE BİRLİKTE VERİLEN CD KULLANIM ŞEKLİ

- RAPORUNUZ İLE BERABER VERİLEN CD İÇERİSİNDE TIBBİ GÖRÜNTÜLEME AMACIYLA KULLANILAN DICOM GÖRÜNTÜLER MEVCUTTUR.
- BU CD, YAPTIRMİŞ OLDUĞUNUZ TETKİKE AIT TÜM GÖRÜNTÜLERİN DİJİTAL ORTAMDA GÖRÜNTÜLENEBİLMESİNİ SAĞLAR. (LÜTFEN BİLGİSAYAR HARİCİ CİHAZLARDA AÇMAYI DENEMEYİNİZ.)
- CD İÇERİSİNDEKİ GÖRÜNTÜLER GÖRÜNTÜ ARŞİVLEME (PACS) SİSTEMİMİZ İÇERİSİNDE BULUNMAKTADIR. ANCAK BAŞKA GÖRÜNTÜLEME MERKEZİNİN VEYA HASTANENİN TIBBİ GÖRÜNTÜLEME SİSTEMİNDE KULANIMA HAZIR HALDE BULUNMASI AMACIYLA SİZLERE VERİLMEKTEDİR.
- DİJİTAL ORTAMDA CD İÇERİSİNDEKİ GÖRÜNTÜLER İZLENMEK İSTENDİĞİ TAKTİRDE AŞAĞIDAKİ İŞLEMLERİ YAPMANIZ GEREKMEKTEDİR.
  1. CD KENDİNİ OTOMATİK OLARAK AÇACAKTIR.
  2. KARŞINIZA GELEN PENCEREDE "AUTORUN" SEÇENEĞİNİ SEÇEREK DEVAM EDEBİLİRSİNİZ.
  3. SIRISIYLA AŞAĞIDAKİ GÖRÜNTÜLERDE BELİRTİLEN ADIMLARLA DEVAM EDİNİZ.

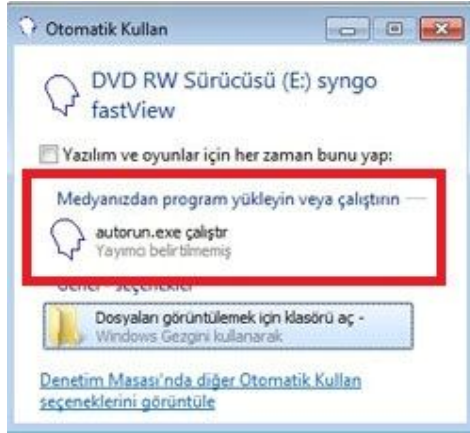

BU ADIMLARI TAMAMLADIKTAN SONRA GÖRÜNTÜLERİNİZ OTOMATİK OLARAK EKRANA GELECEKTİR.

\*\*\* BAZI BAZI BİLGİSAYARLARDA CD SÜRÜCÜSÜNÜN "OTOMATİK KULLANIM" OPSİYONU KAPALI OLABİLİR. BU DURUMDA CD SÜRÜCÜ İKONUNA SAĞ TUŞU İLE AÇ KOMUTUNA TIKLANIR. "AUTORUN" DOSYASINI ÇİFT TIKLADIKTAN SONRA GELEN PENCEREDE "OK" TIKLAYIN. GÖRÜNTÜLERİNİZ EKRANA GELECEKTİR.

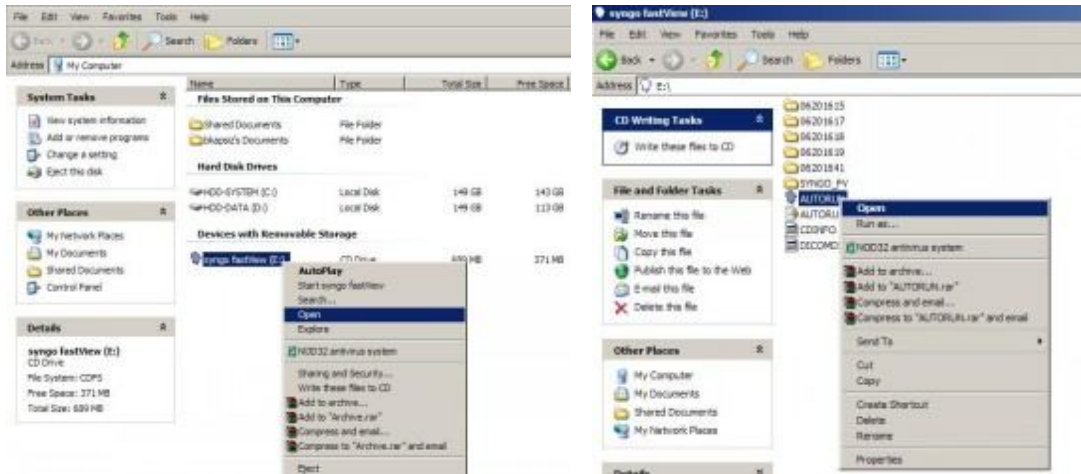

# MALTEPE GÖRÜNTÜLEME MERKEZİ

## PACS SİSTEMİ ÜZERİNDEN HAZIRLANARAK VERİLEN TETKİK CD LERİ İÇİN KULLANIM ŞEKLİ

- RAPORUNUZ İLE BERABER VERİLEN CD İÇERİSİNDE TIBBİ GÖRÜNTÜLEME AMACIYLA KULLANILAN DICOM GÖRÜNTÜLER MEVCUTTUR.
- BU CD, YAPTIRMİŞ OLDUĞUNUZ TETKİKE AİT TÜM GÖRÜNTÜLERİN DİJİTAL ORTAMDA GÖRÜNTÜLENEBİLMESİNİ SAĞLAR. (LÜTFEN BİLGİSAYAR DIŞINDAKİ CİHAZLARDA AÇMAYI DENEMEYİNİZ.)
- CD İÇERİSİNDEKİ GÖRÜNTÜLER GÖRÜNTÜ ARŞİVLEME (PACS) SİSTEMİMİZ İÇERİSİNDE BULUNMAKTADIR. ANCAK BAŞKA GÖRÜNTÜLEME MERKEZİNİN VEYA HASTANENİN TIBBİ GÖRÜNTÜLEME SİSTEMİNDE KULANIMA HAZIR HALDE BULUNMASI AMACIYLA SIZLERE VERİLMEKTEDİR
- DİJİTAL ORTAMDA CD İÇERİSİNDEKİ GÖRÜNTÜLER İZLENMEK İSTENDİĞİ TAKTİRDE AŞAĞIDAKİ İŞLEMLERİ YAPMANIZ GEREKMEKTEDİR.

CD KENDİNİ OTOMATİK OLARAK AÇACAKTIR. KARŞINIZA GELEN PENCEREDE "VIEWER" SEÇENEĞİNİ SEÇEREK DEVAM EDEBİLİRSİNİZ.

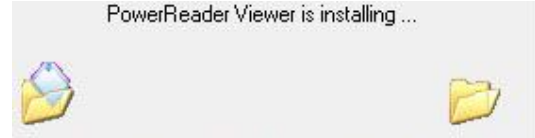
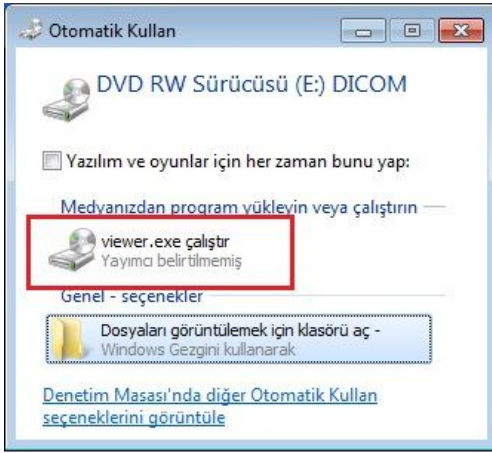

"VIEWER.EXE" TIKLADIKTAN SONRA KISA BİR SÜRE İÇİNDE 2.ŞEKİLDEKİ DOSYA YÜKLEME UYARISINI GÖRECEKSİNİZ. YÜKLEME TAMAMLANDIKTAN SONRA AÇILAN SAYFADA TETKİK YAPILAN KİŞİYE AİT KİMLİK BİLGİLERİ EKRANA GELECEKTİR.

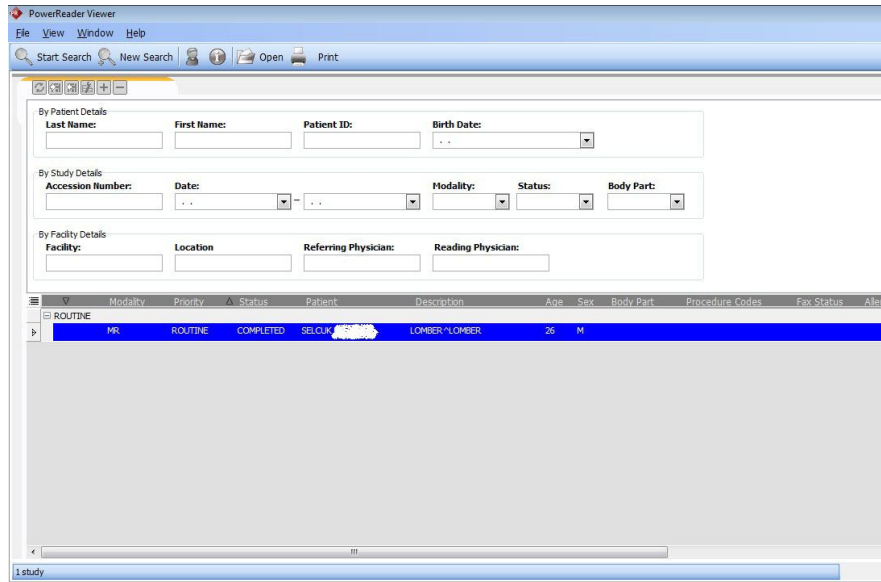

SEÇİLİ ALANA ÇİFT TIKLADIĞINIZDA GÖRÜNTÜLER EKRANA GELECEKTİR.